

Relazione del Collegio dei Revisori dei Conti al BILANCIO CONSUNTIVO

esercizio finanziario 2014

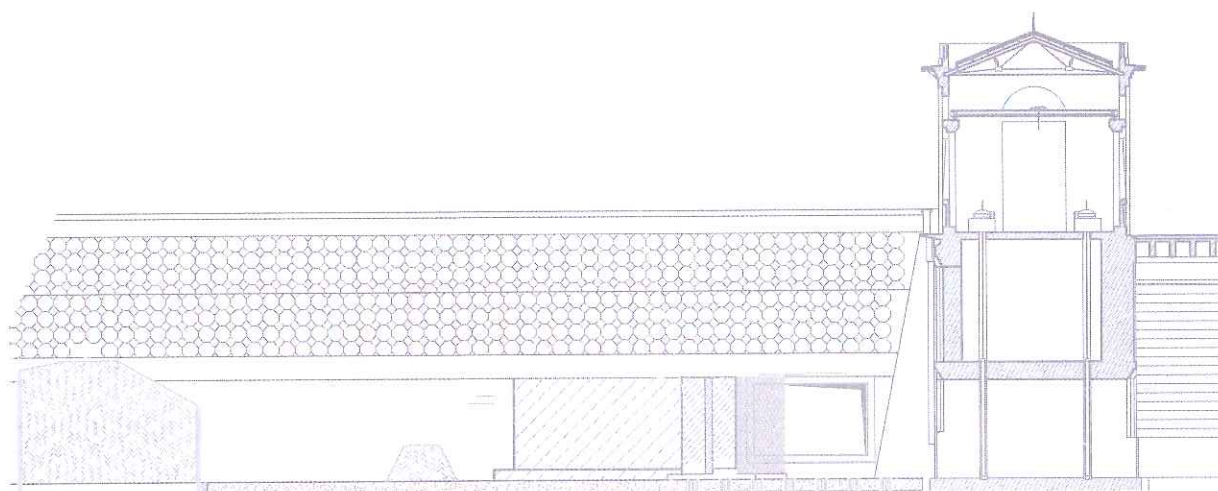

Sezione Mandracchio, Sezione Controchiavica Pilastresi e Sezione Bacino

CONSORZIO DELLA BONIFICA BURANA

C.so Vittorio Emanuele II, 107, 41121 Modena

www.consorzioburana.it

CONSORZIO
DELLA BONIFICA
BURANA

Signori Consiglieri,

Il Comitato Amministrativo ci ha consegnato il Conto Consuntivo dell'esercizio 2014 così come approvato il 8 giugno ultimo scorso. Lo scrivente Collegio ha così proceduto ad esaminare lo Stato Patrimoniale, il Conto Economico, il Bilancio riclassificato, il piano di ammortamento anno 2014 e successivi, l'importazione nel Budget 2015 delle commesse straordinarie e la nota integrativa.

Il Bilancio di esercizio chiuso al 31/12/2014 è il terzo bilancio consuntivo redatto sulla base dei criteri economico patrimoniali, così come dettati dalla Regione Emilia Romagna.

Esso è composto dalla Situazione Patrimoniale, dal Conto Economico e dalla Nota Integrativa.

Si riportano di seguito i dati contabili di sintesi comparati:

	<u>STATO PATRIMONIALE AL 31/12/13</u>	<u>AL 31/12/14</u>
<i>ATTIVITA'</i>		
IMMOBILIZZAZIONI:		
Immobilizzazioni materiali	9.231.157,03	9.466.044,90
Immobilizzazioni immateriali	2.062.535,81	2.965.612,41

Immobilizzazioni finanziarie	15.230,40	17.830,40
ATTIVO REALIZZABILE:		
Crediti	10.015.438,51	12.517.365,66
LIQUIDITA':		
Giacenza di cassa	10.384.741,03	12.476.911,79
Fondo cassa economale	11.500,00	11.500,00
RATEI E RISCONTI	8.267,76	50.227,17
TOTALE ATTIVITA'	31.728.870,54	37.505.492,33
PASSIVITA'		
DEBITI:		
Debiti finanziari a lungo	507.925,67	530.159,02
Debiti a breve	1.146.240,14	1.091.634,19
Debiti vari	11.772.452,24	17.839.712,71
RATEI E RISCONTI PASSIVI	182.229,46	265.890,61
FONDI:		
Fondi rettificativi dell'attivo	2.157.671,03	2.149.798,55
Fondi ammortamento	8.521.574,22	8.538.798,83
Fondi di riserva e di acc.to	5.784.031,94	5.868.810,75
PATRIMONIO NETTO:		
Fondo consortile	870.820,11	575.925,73
Risultato d'es. (saldo contabile)	785.925,73	644.761,94
TOT. PATR. NETTO, PASSIVITA'	31.728.870,54	36.860.730,39

CONTO ECONOMICO

PREVISIONE CONSUNTIVO SCOSTAMENTO

GESTIONE CARATTERISTICA

Ricavi e proventi della gestione ordinaria			
Totale contributi CONSORTILI	15.475.173,53	15.477.589,42	-2.415,89
Canoni per licenze e concessioni	683.803,00	680.186,91	3.616,09
Contributi attività corrente e in conto interesse	15.670,00	43.306,79	-27.636,79
Totale ricavi e proventi vari da attività ordinaria caratteristica	972.683,83	822.467,99	150.215,84
Utilizzo accantonamenti	2.188.360,64	2.188.360,64	
Totale ricavi e proventi della gestione ordinaria	19.335.691,00	19.211.911,75	123.779,25
Ricavi e proventi dalla realizzazione nuove opere e manutenzioni straordinarie			
Totale finanziamenti sui lavori	3.700.802,95	3.069.510,81	631.292,14
Totale Ricavi gestione caratteristica	23.036.493,95	22.281.422,56	755.071,39
Costi della gestione ordinaria			
Totale costi personale	8.903.460,00	8.887.590,05	15.869,95
Totale costi tecnici	7.735.828,88	6.247.741,30	1.488.087,58
Totale costi amministrativi	2.019.197,08	1.708.112,19	311.084,89
Accantonamenti ed ammortamento costi capitalizzati	618.394,13	2.004.276,17	-1.385.882,04
Totale costi Gestione Ordinaria	19.276.880,09	18.847.719,71	429.160,38
Totale lavori in concessione	3.761.582,22	2.854.376,89	907.205,33
Totale costi gestione caratteristica	23.038.462,31	21.702.096,60	1.336.365,71
RISULTATO GESTIONE CARATTERISTICA			
	-1.968,36	579.325,96	-581.294,32
GESTIONE FINANZIARIA			
Totale proventi finanziari	20.000,00	1.623,08	18.376,92
Totale Oneri finanziari	11.000,00	667,42	10.332,58
RISULTATO GESTIONE FINANZIARIA	9.000,00	955,66	8.044,34
GESTIONE ACCESSORIA E STRAORDINARIA			
Totale proventi accessori e straordinari	744.324,23	805.415,39	-61.091,16
Totale Costi per attività accessorie e straordinarie	70.855,87	64.677,00	6.178,87
RISULTATI GESTIONE ACCESSORIA E STRAORDINARIA	673.468,36	740.738,39	-67.270,03

GESTIONE TRIBUTARIA			
Imposte e Tasse	680.500,00	676.258,07	4.241,93
RISULTATO GESTIONE TRIBUTARIA	-680.500,00	-676.258,07	-4.241,93
RISULTATO ECONOMICO		644.761,94	-644.761,94

Il risultato d'esercizio positivo ammonta ad euro 644.761,94, dovuto rispetto al bilancio previsionale ad un minor costo del personale di circa euro 16.000,00, da minori costi tecnici per circa euro 260.000,00, da circa euro 188.000,00 di minori costi amministrativi, da minori ricavi per derivazioni svolte per enti pubblici per euro 241.000,00, per maggiori ricavi per proventi vari per euro 164.000,00 ed infine maggiori ricavi per rimborsi per spese generali su lavori in concessione per euro 262.000,00.

Dalla lettura della nota integrativa, così come elaborata dal Comitato Amministrativo, emerge con tutta evidenza come l'evento che ha inciso sulla gestione consortile dell'anno 2014 è rappresentato dall'alluvione del gennaio 2014 oltre alla ricostruzione legata al terremoto del maggio 2012 .

Il Collegio del Revisori ha svolto nel corso del 2014 i controlli di cassa che sono risultati regolari e conformi anche alla documentazione fornita dal Cassiere, nonché attività di controllo generale, ed in più ha partecipato sia collegialmente che a livello individuale dei singoli componenti ai diversi comitati e commissioni.

Il Collegio dei revisori esprime così parere favorevole per l'approvazione del
Conto Consuntivo dell'esercizio 2014.

Modena, 09 giugno 2015

Il Collegio dei Revisori dei Conti

Firmato: Dott. Alfredo De Laurentis

Dott. Remo Basini

Modena, _____

Per presa visione e condivisione

Rat. Gastone Ferracini